空想の世界の構築を

弊社のミッション

世界中の想像力豊かな物語を選択し、配布する事により、読書、娯楽を促進し、人々をより幸せにする。

ボードゲーム、漫画、RPG などを通じて、生徒が楽しみながら学習できるようなツールを教育者に提供する。

創業1987年

DEVIR

会社案内

1987 年にブラジルのサンパウロ市で設立以来、空想の世界の創造に焦点を当て、
異文化を紹介することに関する出版、商品、サービスを提供させていただいています。

ポルトガル、ブラジル、スペイン、ラテンアメリカ市場向けのゲームと出版を担っており、想像力、ファンタジー、冒険、サイエンス フィクション、ゲーム、コミックに関連するすべての市場を開拓することに重点を置いています。

多くの異なる製品の翻訳と翻案を専門とする弊社の商品、または出版物は、戦略ゲーム、ロールプレイング ゲーム（アナログ）、カード ゲーム、書籍、グラフィック ノベル、コミックなど、知的娯楽、いわゆるインテレクチュアル エンターテイメントです 。

現在、Devir はブラジルで最も主要なコミック出版社の 1 つです。

DEVIR

商品・出版物

- 漫画
- ボードゲーム
- トレーディングカードゲーム
- ロールプレイングゲーム（アナログ）

対象看客

- 子供
- ティーンエイジャー
- 若年成人
- 大人
- 家族
- 教育者

DEVIR

Devir

ポルトガル語圏のすべての関連国、安定した経済のラテンアメリカ各国に、現地オフィスを設置し直接活動しております

DEVIR

経歴

1987	Unisys IT エンジニアのグループの趣味、着想によって会社設立
1988	ブラジルでのアメリカンコミックの配布開始
1991	GURPS: 初のアナログ RPG 本を出版
1994	ブラジルでマジック ザ ギャザリング トレーディング カードゲームの出版契約成立
1996	ポルトガルに事務所を開設
1998	ダンジョン&ドラゴンズとファーストコミックスの出版契約
1999	ポルトガルでのMarvel ライセンス契約成立
1999	ポルトガル語ポケモンカードゲーム配布契約成立
2000	スペインのオフィス設置
2001	ポルトガルでDC ブックス 初出版
2002	ボードゲームのビジネス開始 カタンの開発者とカルカソンヌ権利確保
2004	中南米をターゲットとした米国オフィス開設
2007	チリのオフィス開設
2009	コナミ遊戯王カードゲームの契約 独占配布
2012	メキシコのオフィス開設
2012	集英社様 NARUTO の件でマンガ事業を開始
2013	スペインで 1年間に 100,000個のボード ゲームが販売される記録更新
2015	イタリアのオフィス開設
2015	100万台目のボードゲーム販売記念
2017	コロンビアのオフィス 開設 ブラジルでの漫画出版社1位にノミネートされる

DEVIR

弊社の活力

結束力のあるグループです

- 共同創業者は継続し現在も社内業務に努めております。

安定したパートナーシップを求めております

- WotC/Hasbro（アメリカ．ハスブロ）の最も長い国際商業パートナーであります。

主要製品で専門市場に特化しています

- 弊社のポートフォリオには、各専門のトップブランドを保っております。

私たちはブランド管理に優れています

- 「最高のブランド開発パートナー」とみなされていただいております。

柔軟で効率的な事業体制をご提案します

- 直接コンタクトをとり問題の解決の為にオープンな会話に積極的です。

DEVIR

ブラジル事業のハイライト

- ブラジルの人口は現在約2億1430万人であります 。
- 子供、青少年、29 歳までの若者は、総人口の 62.1% に相当します 。
- 全人口の 52% が読者です 。
- ダイヤモンド流通モデル: 自社以外のコミック出版社も我々のプラットフォームを使用し直接市場に販売しております 。
- 弊社では、約150種のボード ゲームと 400 冊以上の本をカタログに維持、発行しております。

DEVIR

パートナーズ

DEVIR

Devir Brazilで発行させて頂いている日本の漫画家

- 東村 アキコ
- 谷口 ジロー
- 伊藤 潤二
- 篠原 健太
- ヤマザキ コレ
- 水木 しげる
- 松本 大洋

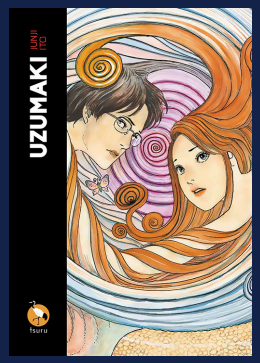

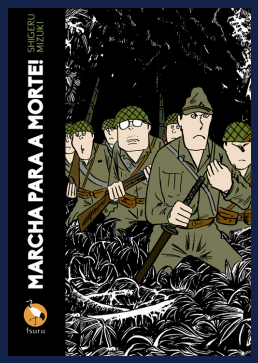

DEVIR

Devir Brazil 発行の
アメリカおよびヨーロッパの著者

- アラン・ムーア
- ブライアン・K・ヴォーン
- フランク・ミラー
- フィオナ・ステイプルズ
- ジェラルド・ウェイ
- ジェームズ・ティニオン四世
- ジョン・レイマン
- ジョナサン・ヒックマン
- マヌエーレ・フィオール
- パコ・ロカ
- リック・リメンダー
- ウィル・アイズナー

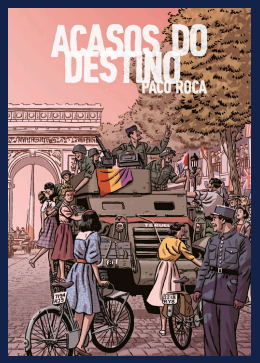

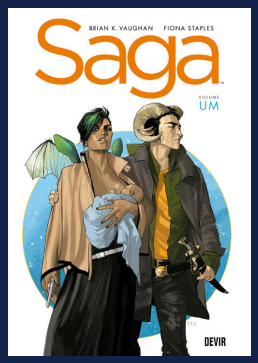

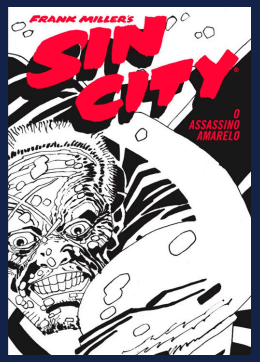

DEVIR

ブラジルのコミックアーティスト

- アンジェリ
- ファビオ・ムーン
- ガブリエル・バ
- ラエルテ
- ラウド・フェレイラ

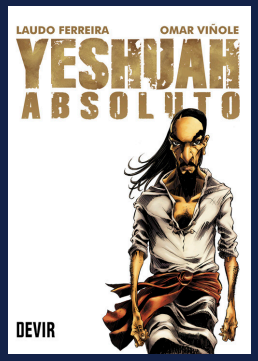

DEVIR

DEVIR

paulo@devir.com.br

devir.com.br

38k followers

94k followers